11/07/2005 MILLS MEMORIAL LIBRARY

SALLE DE LECTURE
CHAMBRE DU SENAT
OTTAWA ONT.
3 DEC 52

LA CROIX CATHOLIQUE

13.828 QUEBEC — CANADA — MERCREDI, 27 FEVRIER 195

Gardons-nous de verser dans la panique, d

prix montent mais ne tarde

Un homme a été tué dans cette tragédie du rail à Estcourt

• Deux convois de marchandises sont venus en collision hier à la gare d'Estcourt, comté de Témiscamata. Tous deux se dirigeaient vers l'est. Le premier, tiré par la locomotive no 3379, était arrêté à la gare d'Estcourt. Il avait comme ingénieur M. A. Thériault et comme chauffeur, M. Maurice Arcand. Le second tiré par la locomotive no 3366, arriva à pleine allure sur la même voie. Il fut impossible d'appliquer efficacement les freins. Le choc fut d'une grande violence. On peut en juger par le wagon de queue du premier convoi qui fut renversé sur le côté en travers du chemin de la deuxième locomotive et complètement démoli par cette dernière. M. Ludger Pérusse, d'Edmunston, ingénieur du deuxième convoi, fut tué instantanément. Les occupants du wagon de queue eurent le temps de se placer en sécurité avant la collision. Sept wagons ont déraillé et la voie ferrée a été brisée sur une grande distance. (Photo Walter Edwards).

9 personnes ont perdu la vie dans des incendies

(Par le «BUP») — Neuf personnes ont perdu la vie dans

Le carême est commencé

Imposition des cendres dans toutes les églises du monde

ROME, 27. — (BUP). — La période du carême, qui comprend 40 jours de mortifications, période qui rappelle le jeûne

11/07/2005 MILLS MEMORIAL LIBRARY

SALLE DE LECTURE
CHAMBRE DU SENAT
OTTAWA ONT.
2014 L 3 030 58

Christo"
LE CATHOLIQUE
BRE DE L'A. B. C.

riodes ensoleillees.
num à Quebec 32.

LA PRESSE CATHOLIQUE

QUEBEC — CANADA — MERCREDI, 27 FEVRIER 1952

13,828

Gardons-nous de verser dans la panique, d

rix montent mais ne tarde

Un homme a été tué dans cette tragédie du rail à Estcourt

2/27 1952

● Deux convois de marchandises sont venus en collision hier à la gare d'Estcourt, comté de Témiscouata. Tous deux se dirigeaient vers l'est. Le premier, tiré par la locomotive no 3379, était arrêté à la gare d'Estcourt. Il avait comme ingénieur M. A. Thériault et comme chauffeur, M. Maurice Arcand. Le second tiré par la locomotive no 3366, arriva à pleine allure sur la même voie. Il fut impossible d'appliquer efficacement les freins. Le choc fut d'une grande violence. On peut en juger par le wagon de queue du premier convoi qui fut renversé sur le côté en travers du chemin de la deuxième locomotive et complètement démoli par cette dernière. M. Ludger Pérusse, d'Edmunston, ingénieur du deuxième convoi, fut tué instantanément. Les occupants du wagon de queue eurent le temps de se placer en sécurité avant la collision. Sept wagons ont déraillé et la voie ferrée a été brisée sur une grande distance. (Photo Walter Edwards).

9 personnes ont perdu la vie dans des incendies

— Neuf personnes ont perdu la vie dans

Le carême est commencé

Imposition des cendres dans toutes les églises du monde

ROME, 27. — (BUP). — La période du carême, qui com- 40 jours de mortifications, période qui rappelle le jeûne

10/07/2005 MILLS MEMORIAL LIBRARY

ORONTO DAILY STAR

ss mail, Ottawa.

WEDNESDAY, FEBRUARY 27, 1952—46 PAGES

3c PER COPY, 18c PER

THE WE
Toronto and vicir
Cloudy, continuing
night, 20;

UDIT CNE BOOKS--MAYO

HOME AND SPORT EDITION

'High-sticking Me,' Fros Tells Temperance I

ENGINEER DIES, FIREMAN JUMPS TO SAFETY AS LOCOMOTIVE RAMS FREIGHT

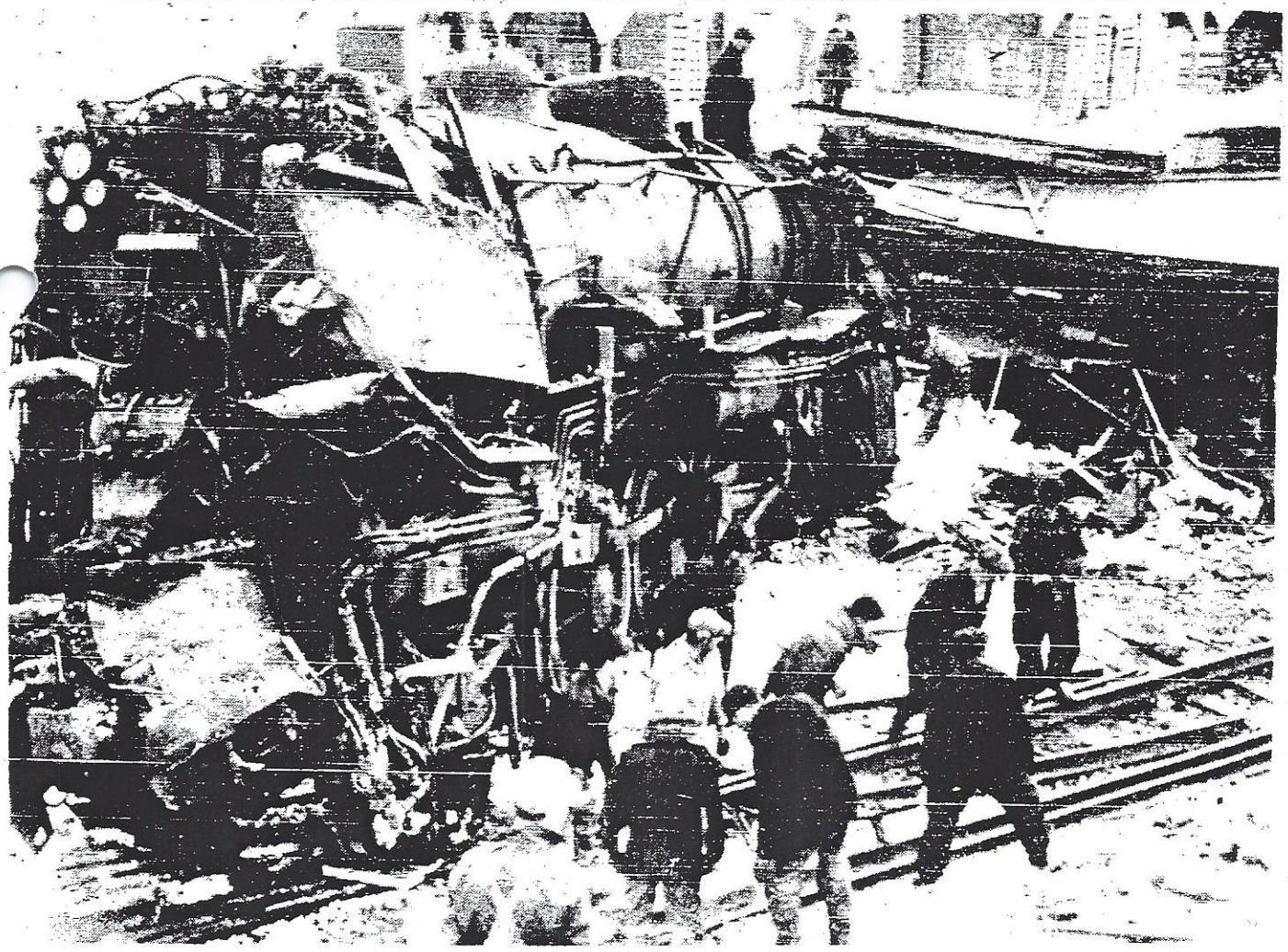

ENGINEER OF THIS LOCOMOTIVE died when it crashed into the caboose of a standing freight train at [illegible], Que., 125 miles east of Quebec city. The freight engine, pulling a string of 30 cars, was going only four miles an hour when it crashed. R. J. Perusse, the engineer, was pinned in the wreckage and died a short time later though doctors amputated his leg in an effort to free him. The fireman jumped just before crash, was uninjured

'HIGH-STICK ME,' MR. TELLS

Federation 'Hi

Rev. Albert Jones

'WON'T STAND' GETS 20 YEARS ONE ACQUITTED

FIVE OF FAMILY PERISH IN FIRE AT MONTREAL GIRL LEAPS INTO SNOW

Special to The Star

SOLD 4-DAY OLD TWINS FOR $150 HAIRDRESSER SAYS

SEE ONTARIO, B.C. B/ CATTLE SCUTTLING I TO MAKE U.S. RE

By HAROLD GREER
Star Staff Correspondent